

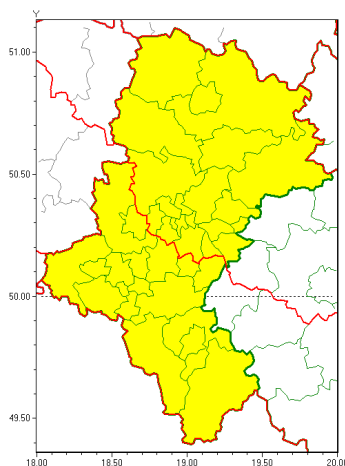

Zasięg ostrzeżeń w województwie

Opady marznące
2018-11-20 16:38



**WOJEWÓDZTWO DOLNE
OSTRZEŻENIA METEOROLOGICZNE ZBIORCZO NR 77
WYKAZ OBSZARÓW ZUJCIANYCH OSTRZEŻENIAMI
o godz. 16:38 dnia 20.11.2018**

| | |
|------------------------------------|--|
| Zjawisko/Stopień zagrożenia | Opady marznące/1 |
| Obszar | powiaty: białski, Bytom, Chorzów, Czerwona Woda, Czerwonoński, Dąbrowa Górnicza, Jaworzno, Katowice, kłobucki, lubliniecki, Mysłowice, myszkowski, Piekary Śląskie, Ruda Śląska, Siemianowice Śląskie, Sosnowiec, Siewierz, Tarnobrzeg, tarnogórski, Zabrze, Zawiercie |
| Ważność | od godz. 16:40 dnia 20.11.2018 do godz. 09:00 dnia 21.11.2018 |
| Prawdopodobieństwo | 80% |
| Przebieg | Obserwuje się i prognozuje występowanie miejscami słabych opadów marznącego deszczu oraz mroźki powodującej gołota. |
| SMS | IMGW-PIB OSTRZEŻENIA: MARZĄCE OPADY/1 Śląskie (20 powiatów) od 16:40/20.11 do 09:00/21.11.2018 marznące opady, drogi liskie. Dotyczy powiatów: białski, Bytom, Chorzów, Czerwona Woda, Czerwonoński, Dąbrowa Górnicza, Jaworzno, Katowice, kłobucki, lubliniecki, Mysłowice, myszkowski, Piekary Śląskie, Ruda Śląska, Siemianowice Śląskie, Sosnowiec, Siewierz, Tarnobrzeg, tarnogórski, Zabrze i Zawiercie. |
| RSO | Woj. Śląskie (20 powiatów), IMGW-PIB wydał ostrzeżenie pierwszego stopnia o opadach marzących |
| Zjawisko/Stopień zagrożenia | Opady marznące/1 |
| Obszar | powiaty: bielski, Bielsko-Biała, bieruńsko-lędziński, cieszyński, Gliwice, gliwicki, Jastrzębie-Zdrój, mikołowski, pszczyński, raciborski, rybnicki, Rybnik, Tychy, wodzisławski, Żory, żywiecki |



| | |
|--|--|
| Ważność | od godz. 17:00 dnia 20.11.2018 do godz. 02:00 dnia 21.11.2018 |
| Prawdopodobieństwo | 90% |
| Przebieg | Prognozuje się wystąpienie miejscami słabych opadów marznych deszczu oraz mroźki powodujących gołoledź. |
| SMS | IMGW-PIB OSTRZEŻENIE: MARZNE OPADY/11 (16 powiatów) od 17:00/20.11 do 02:00/21.11.2018 marzne opady, drogi liskie. Dotyczy powiatów: bielski, Bielsko-Biała, bieruńsko-lędziński, cieszyński, Gliwice, gliwicki, Jastrzębie-Zdrój, mikołowski, pszczyński, raciborski, rybnicki, Rybnik, Tychy, wodzisławski, żyry i żywiecki. |
| RSO | Woj. śląskie (16 powiatów), IMGW-PIB wydał ostrzeżenie pierwszego stopnia o opadach marznych |
| Dyrektor synoptyk IMGW-PIB | Witold Wiśniewski |
| <p>Opracowanie niniejsze i jego format, jako przedmiot prawa autorskiego podlega ochronie prawnej, zgodnie z przepisami ustawy z dnia 4 lutego 1994r o prawie autorskim i prawach pokrewnych (dz. U. z 2006 r. Nr 90, poz. 631 z późn. zm.). Wszelkie dalsze udostępnianie, rozpowszechnianie (przedruk, kopiowanie, wiadomości sms) jest dozwolone wyłącznie w formie dosłownej z bezwzględnym wskazaniem źródła informacji tj. IMGW-PIB.</p> | |